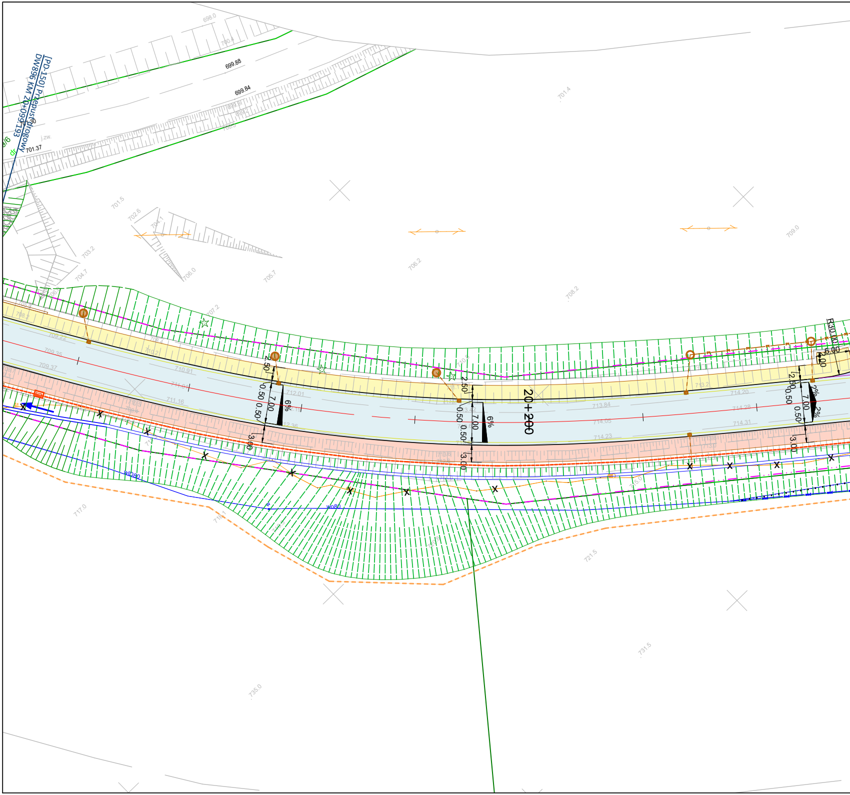
[PD-150] Przepust drogowy
DW896 KM 20+095.193
701.30
701.37
j.zw.
699.88
699.84
20+200
R30.00
6.00
4.00
2.50
0.50
7.00
6%
2%
3.00
wo80

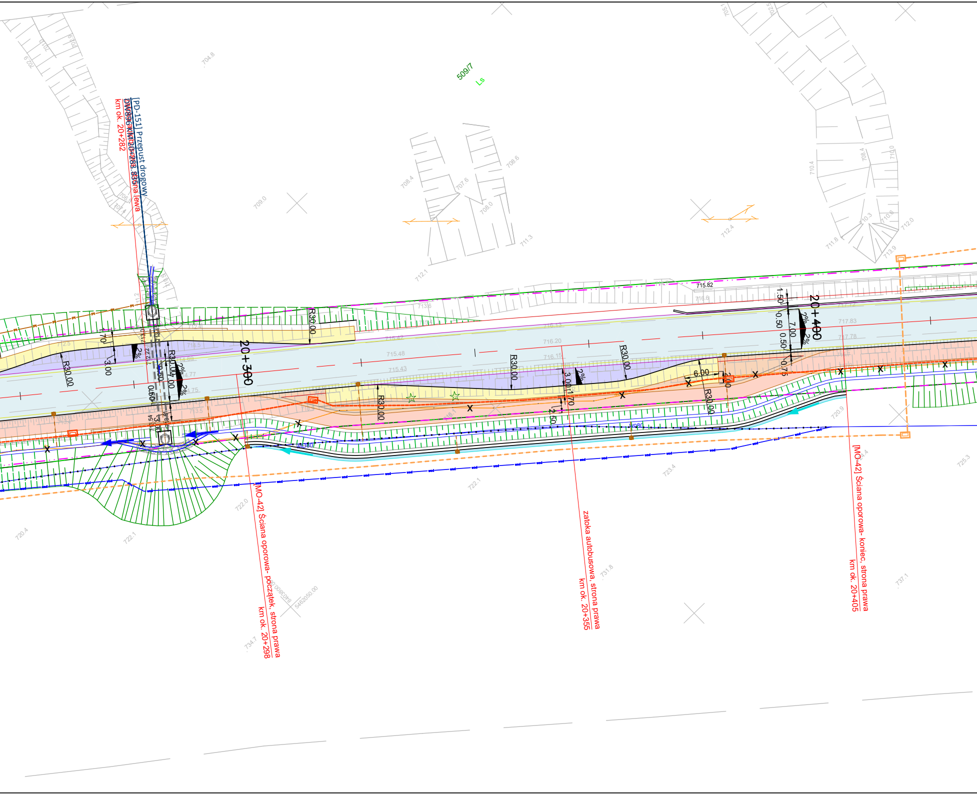
[PD-151] Przepust drogowy
DW896 KM 20+283.835
strona lewa
km ok. 20+282
509/7
Ls
20+300
20+400
R30.00
R30.00
R30.00
R30.00
R30.00
R30.00
R30.00
6.00
7.00
7.00
3.00
3.00
1.50
0.50
0.50
0.75
1.70
1.70
2.50
2%
2%
2%
2%
715.82
717.83
717.78
716.20
716.15
715.48
715.43
714.77
714.75
wod
[MO-42] Ściana oporowa- początek, strona prawa
km ok. 20+298
Zatoka autobusowa, strona prawa
km ok. 20+355
[MO-42] Ściana oporowa koniec, strona prawa
km ok. 20+405
5462050.00
8403800.00

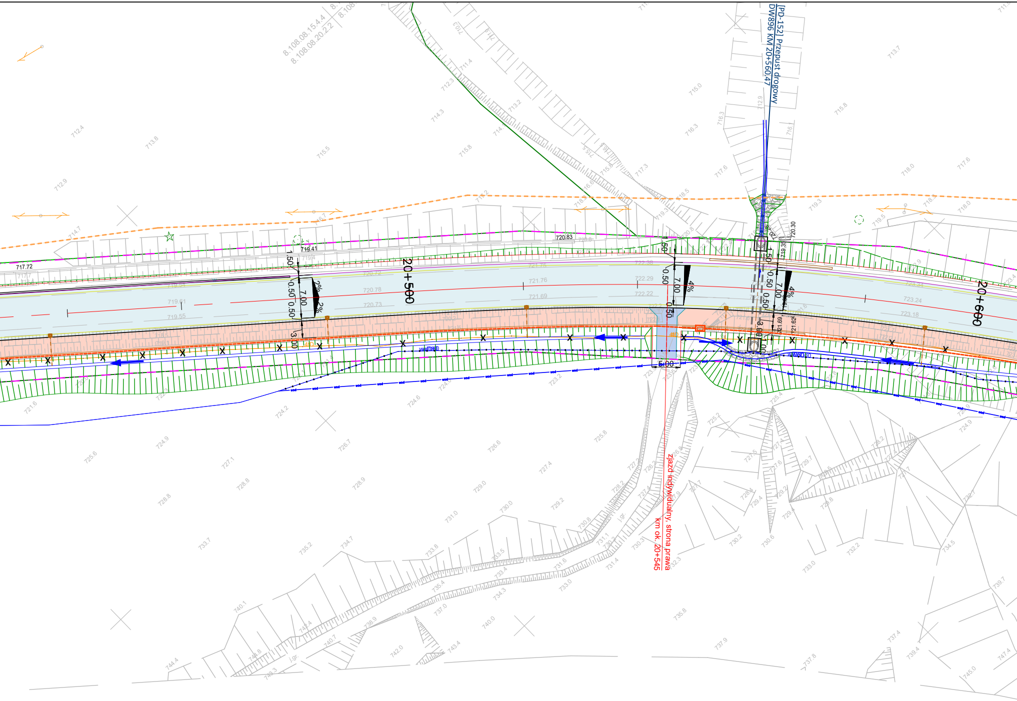
[PD-152] Przepust drogowy
DW896 KM 20+560,47
20+500
20+600
zjazd indywidualny, strona prawa
km ok. 20+545
8.108.08.15.4.4
8.108.08.20.2.2
7.00
0.50
1.50
3.00
6.00
2%
4%
717.72
719.41
720.83
720.30
719.35
721.76
721.69
722.29
722.22
721.69
721.62

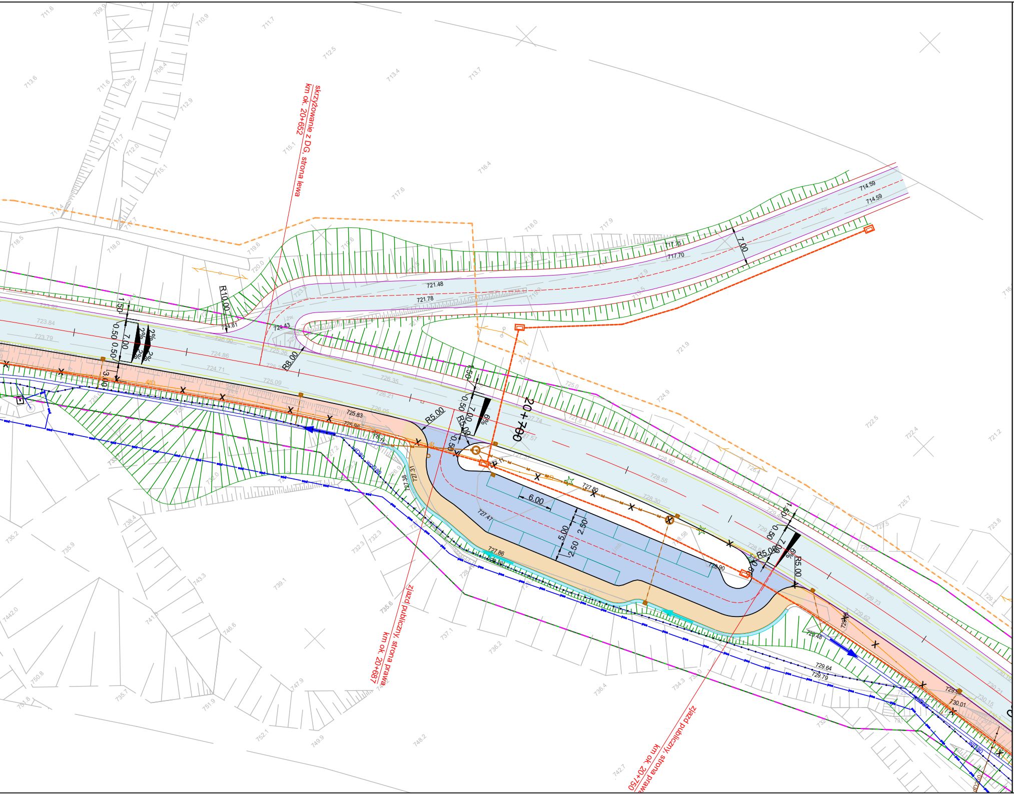
skrzyżowanie z DG, strona lewa
km ok. 20+652
zjazd publiczny, strona prawa
km ok. 20+687
zjazd publiczny, strona prawa
km ok. 20+750
20+700
R10.00
R8.00
R5.00
R5.00
R5.00
R5.00
7.00
7.00
7.00
7.00
6.00
5.00
2.50
2.50
1.50
0.50
0.50
3.00
2%
2%
6%
6%
721.48
721.78
717.75
717.70
714.59
714.59
724.81
724.43
725.83
725.96
727.86
727.47
727.80
728.90
729.48
729.64
729.79
730.01
727.31
727.38
WD80

LEGENDA:

BRANŻA DROGOWA

- istniejący pas drogowy
- projektowana oś drogi
- projektowana krawędź pasa ruchu
- projektowana krawędź nawierzchni bitumicznej
- projektowana krawędź pobocza
- projektowana krawędź opaski zewnętrznej
- projektowany krawężnik
- projektowane obrzeże
- projektowany ściek trójkątny
- istniejący pas drogowy
- projektowane dno rowu
- projektowany mur oporowy
- projektowana skarpa
- projektowany wpust deszczowy
- projektowany ściek skarpowy
- projektowana nawierzchnia jezdni
- projektowana nawierzchnia objazdu tymczasowego
- istniejąca nawierzchnia objazdu tymczasowego
- projektowany chodnik
- projektowana ścieżka rowerowa
- projektowana ścieżka pieszo-rowerowa
- projektowana zatoka autobusowa
- projektowany zjazd z nawierzchni bitumicznej
- projektowany zjazd z kostki
- projektowany zjazd z kruszywa

BRANŻA SANITARNA

- projektowany gazociąg w/c
- projektowany gazociąg s/c
- projektowany gazociąg n/c
- projektowana rura osłonowa na gazociągu
- projektowany wodociąg
- projektowana rura ochronna na wodociągu
- projektowany hydrant
- projektowana zasuwa
- projektowana studnia wodomierzowa
- projektowana kanalizacja deszczowa
- projektowany przykanalik kanalizacji deszczowej
- projektowana kanalizacja deszczowa ciśnieniowa
- projektowana studnia kanalizacji deszczowej
- projektowany wylot kanalizacji deszczowej
- projektowana studnia wpadowa kanalizacji deszczowej
- projektowane urządzenia podczyszczające
- projektowana kanalizacja sanitarna
- projektowana studnia kanalizacji sanitarnej
- projektowany przykanalik kanalizacji sanitarnej
- projektowana kanalizacja sanitarna ciśnieniowa
- istniejąca sieć do rozbiórki

BRANŻA TELETECHNICZNA

- projektowana kanalizacja kablowa
- projektowana studnia tt
- projektowany rurociąg kablowy
- projektowany słup linii napowietrznej tt
- projektowane rury ochronne
- X rozbiórka sieci telekomunikacyjnej
- projektowany kanał technologiczny
- projektowana studnia KT

BRANŻA ELEKTROENERGETYCZNA

- projektowana linia kablowa oświetlenia drogowego w rurze ochronnej
- projektowana szafa oświetleniowa/ złącze kablowe
- projektowane latarnie oświetlenia drogowego
- projektowane latarnie oświetlenia przejść dla pieszych
- projektowana linia kablowa SN
- projektowana linia napowietrzna SN na słupach wirowanych
- projektowana linia kablowa nN
- projektowana linia napowietrzna nN na słupach wirowanych
- projektowana rura ochronna/przepust
- projektowana oprawa oświetleniowa na słupie nN z demontażu
- istniejąca oprawa oświetleniowa na słupie nN
- projektowane złącze kablowe
- × demontaże istn. sieci SN
- × demontaże istn. sieci nN
- ekrany akustyczne

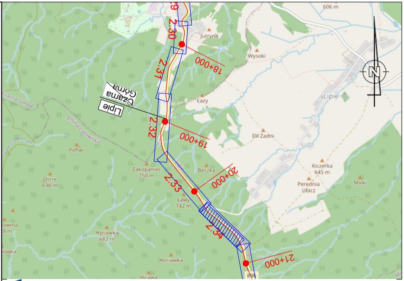
2.29
2.30
2.31
2.32
2.33
2.34
18+000
19+000
20+000
21+000
Czarna Górna
Lipie
Jutryna
Wysoki
Łazy
Dił Zadni
Pohar
Zakopaniec 750 m
Beczka
Ostre 698 m
Ławy 742 m
Kiczerka 645 m
Perednia Ubicz
Mirki
Hyriawka 682 m
Horiawka
Hirawa
606 m
gmina Lutowiska
Czarna Górna
896
N

Fundusze Europejskie
Program Regionalny

Rzeczpospolita Polska

PODKARPACKIE
przestrzeń otwarta

Unia Europejska
Europejskie Fundusze Strukturalne i Inwestycyjne

INWESTOR

Zarząd Województwa Podkarpackiego w Rzeszowie
al. Łukasza Cieplińskiego 4, 35-010 Rzeszów
reprezentowany przez: **Podkarpadki Zarząd Dróg Wojewódzkich w Rzeszowie**
ul. T. Boya Żeleńskiego 19A, 35-105 Rzeszów • 17 860-94-50 • biuro@pzdw.pl • www.pzdw.pl

JEDNOSTKA PROJEKTOWA

engineering & consultancy
E&C Sp. z o.o.
41-300 Dąbrowa Górnicza
ul. Ks.G. Augustynika 1A/32

ProtechniCon
ProtechniCon Sp. z o.o.
31-872 Kraków
os. Dywizjonu 303 20/LU7

ZAMIERZENIE BUDOWLANE

Rozbudowa drogi wojewódzkiej nr 896 Ustrzyki Dolne - Ustrzyki Górne na odcinku od m. Czarna Górna do m. Smolnik od km ok. 15+724 do km ok. 29+995 wraz z odcinkami nawiązania oraz rozbiórką, budową, przebudową niezbędnej infrastruktury technicznej, budowli i urządzeń budowlanych realizowana w ramach zadania "Przebudowa/rozbudowa drogi wojewódzkiej nr 896 Ustrzyki Dolne - Ustrzyki Górne".

ADRES INWESTYCJI	DATA
woj. podkarpackie, pow. bieszczadzki, gm. Ustrzyki Dolne, Czarna	09.2023

RODZAJ PROJEKTU	CZĘŚĆ PROJEKTU
PROJEKT KONCEPCYJNY	-
TOM	**BRANŻA**
PROJEKT ZAGOSPODAROWANIA TERENU	-

FUNKCJA	ZESPÓŁ PROJEKTOWY		SPECJALNOŚĆ	PODPIS
Projektanci	**mgr inż. Bartłomiej Bala**	MAP/0063/POOD/05	DROGOWA	
	mgr inż. Katarzyna Majerczak	MAP/0322/PWBD/21	DROGOWA	
Sprawdzający	**mgr inż. Wojciech Jędrys**	SKL/0455/POOD/04	DROGOWA	
Projektanci	**mgr inż. Maciej Żuchowicz**	MAP/0084/POOM/04	MOSTOWA	
	mgr inż. Rafał Potępa	MAP/0059/PWBM/20	MOSTOWA	
	mgr inż. Tomasz Cwajna	MAP/0195/POOM/10	MOSTOWA	
Sprawdzający	**mgr inż. Tomasz Grysiak**	MAP/0085/POOM/06	MOSTOWA	Grysiak
Opracowali	**mgr inż. Marta Wojteczek** **mgr inż. Sławomir Zając**			

OBIEKT	SKALA
DROGA WOJEWÓDZKA NR 896	1:500

TYTUŁ RYSUNKU	REW.	NR RYS.
Projekt zagospodarowania terenu	r_05	**1.34**