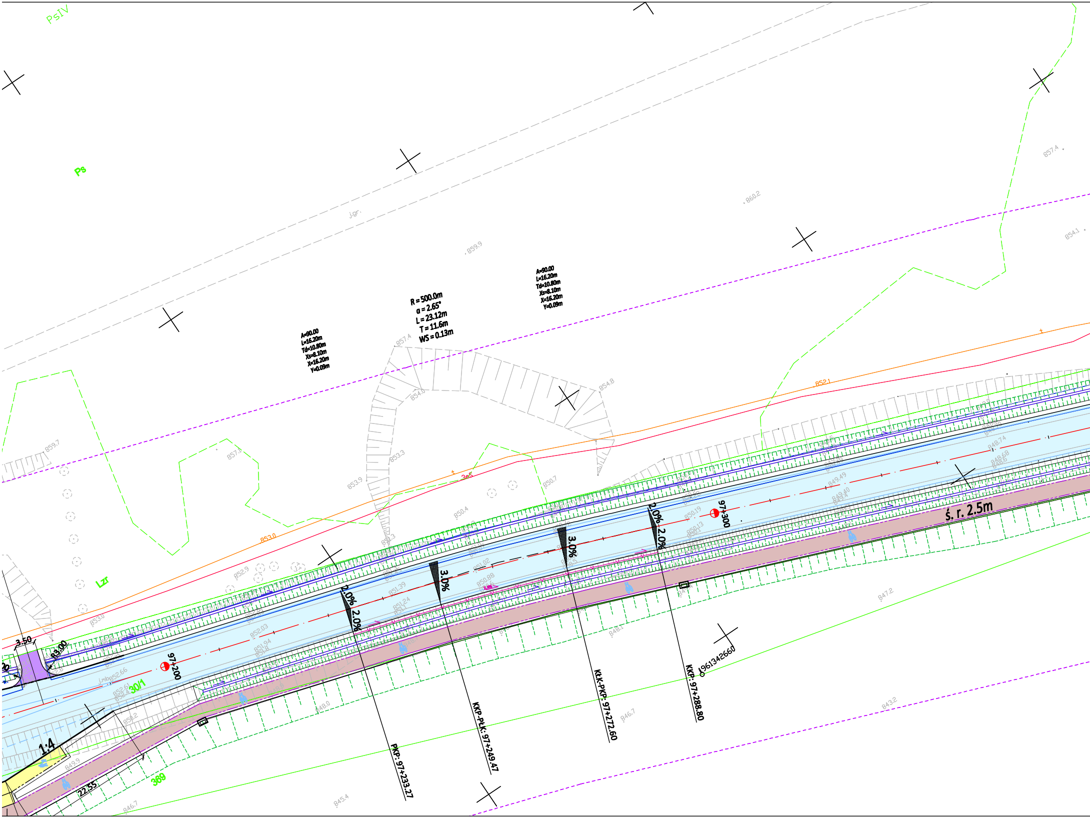
PsIV
Ps
Lzr
A=90.00
L=16.20m
Td=10.80m
Xs=8.10m
X=16.20m
Y=0.09m
R = 500.0m
α = 2.65°
L = 23.12m
T = 11.6m
WS = 0.13m
A=90.00
L=16.20m
Td=10.80m
Xs=8.10m
X=16.20m
Y=0.09m
j.gr.
860.2
859.9
857.4
854.8
854.0
853.3
853.9
859.7
857.4
850.7
850.4
853.0
852.1
852.9
853.0
854.1
847.2
848.1
846.7
843.2
845.4
846.7
849.9
850.2
848.0
3.50
R3.00
97+200
97+300
j.mb 852.66
30/1
1:4
22.55
369
2.0% 2.0%
3.0%
3.0%
2.0% 2.0%
ś. r. 2.5m
PKP: 97+233.27
KKP-PŁK: 97+249.47
KŁK-PKP: 97+272.60
KKP: 97+288.80
1961342660

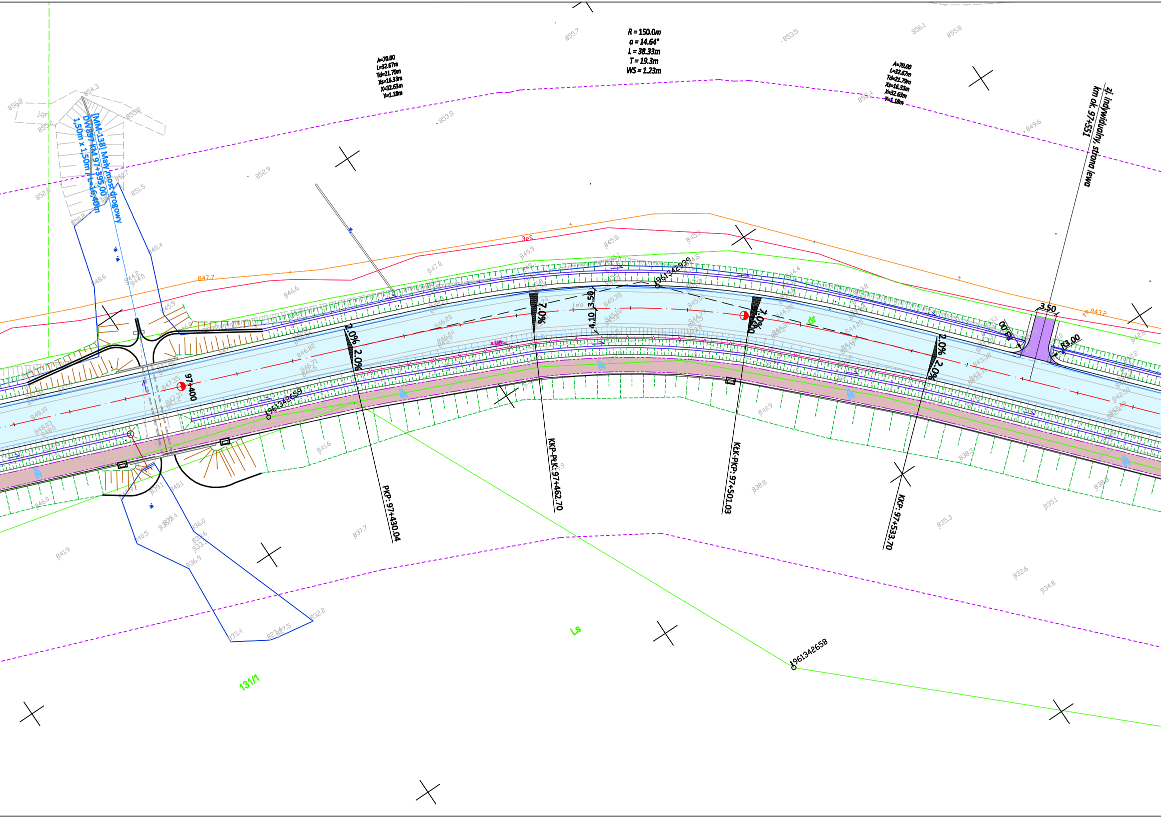
A=70.00
L=32.67m
Td=21.79m
Xs=16.33m
X=32.63m
Y=1.18m
R = 150.0m
a = 14.64°
L = 38.33m
T = 19.3m
WS = 1.23m
A=70.00
L=32.67m
Td=21.79m
Xs=16.33m
X=32.63m
Y=1.18m
zj. indywidualny, strona lewa
km ok. 97+551
[MM-138] Mały most drogowy
DW897 KM 97+395,00
1,50m x 1,50m / L=16,40m
97+400
2.0%
2.0%
7.0%
7.0%
2.0%
2.0%
3.50
4.10
3.50
3.50
R3.00
PKP: 97+430.04
KKP-PŁK: 97+462.70
KŁK-PKP: 97+501.03
KKP: 97+533.70
1961342939
1961342659
1961342658
131/1
Ls
847.7
843.2
855.7
853.5
856.1
855.8
853.8
852.9
854.3
855.0
856.9
855.2
852.8
851.7
851.5
850.8
849.6
848.4
848.6
844.2
844.0
845.9
847.0
845.9
845.8
845.5
846.6
840.9
841.6
841.9
837.7
838.8
838.2
835.3
835.1
836.0
836.9
840.5
832.2
833.4
832.6
834.8

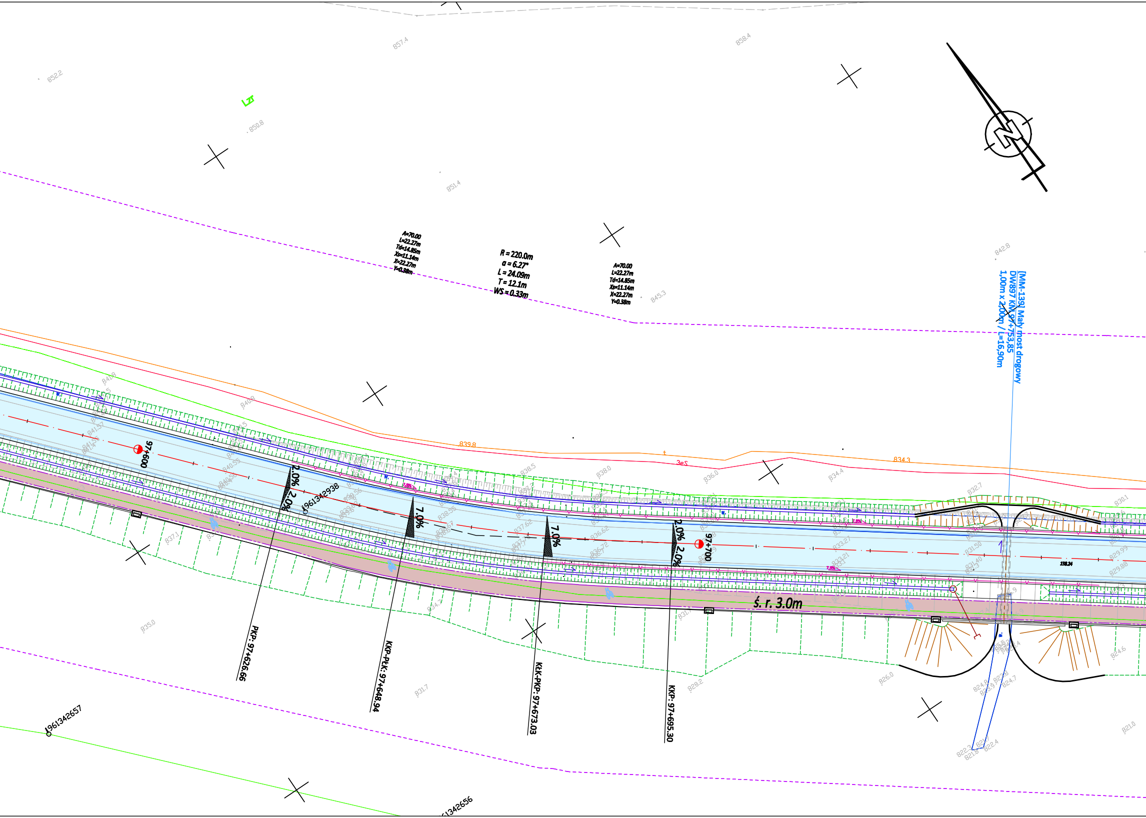

A=70.00
L=22.27m
Td=14.85m
Xs=11.14m
X=22.27m
Y=0.38m
R = 220.0m
α = 6.27°
L = 24.09m
T = 12.1m
WS = 0.33m
A=70.00
L=22.27m
Td=14.85m
Xs=11.14m
X=22.27m
Y=0.38m
[MM-139] Mały most drogowy
DW897 KM 97+753,85
1,00m x 2,00m / L=16,90m
N
97+600
97+700
2.0%
2.0%
7.0%
7.0%
2.0%
2.0%
PKP: 97+626.66
KKP-PŁK: 97+648.94
KŁK-PKP: 97+673.03
KKP: 97+695.30
ś. r. 3.0m
1961342938
1961342657
1961342656
852.2
857.4
858.4
850.8
851.4
845.3
842.8
839.8
834.3
838.5
838.0
836.0
834.4
832.7
830.1
837.1
835.0
831.7
828.2
826.0
824.6
821.0
822.4
138.24

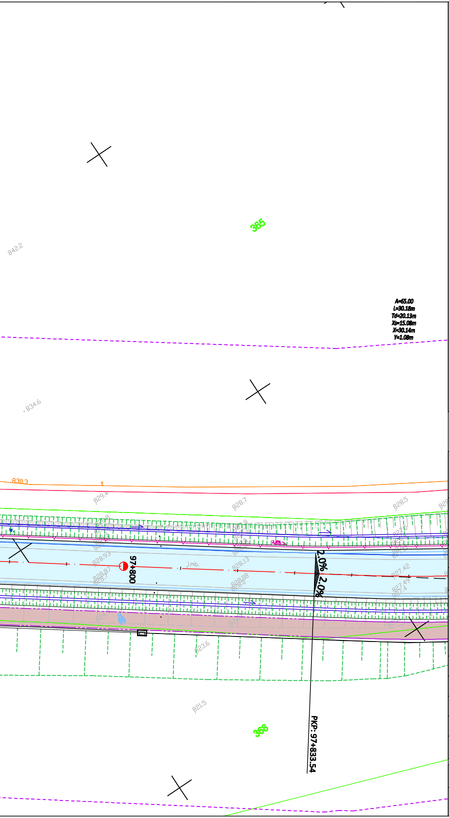
365
842.2
834.6
A=65.00
L=30.18m
Td=20.13m
Xs=15.08m
X=30.14m
Y=1.08m
830.3
829.4
828.7
828.5
97+800
j.mb.
2.0% 2.0%
823.6
821.5
368
PKP: 97+833.54

LEGENDA:

- 🟦 - jezdnia drogi wojewódzkiej
- 🟪 - projektowana nawierzchnia wysp dzielących
- 🟨 - projektowana nawierzchnia chodników
- 🟫 - projektowana nawierzchnia ścieżek rowerowych
- 🟫 - projektowana nawierzchnia ścieżek rowerowych z dopuszczonym ruchem pieszych
- 🟧 - projektowana nawierzchnia zjazdów o nawierzchni bitumicznej
- 🟩 - projektowana nawierzchnia zjazdów z kostki betonowej
- 🟪 - projektowana nawierzchnia zjazdów z kruszywa
- 🟪 - projektowana nawierzchnia zatok autobusowych z kostki betonowej
- ▨ - projektowana zieleń
- ▨ - działka, na którą wydano decyzję administracyjną ustalającą warunki zabudowy w obrębie inwestycji: 13/7, 14/3
- ——— - projektowana krawędź jezdni
- ——— - projektowana krawędź pobocza ulepszonego
- —·—·— - projektowana krawędź ścieżki rowerowej
- ——— - projektowana krawędź zjazdu
- —·—·— - projektowane obrzeże betonowe
- ━━━ - projektowany krawężnik betony stojący
- ━·━·━ - projektowany krawężnik betony leżący
- ——— - projektowane oznakowanie poziome
- —•—•— - projektowana barierka wygrodzeniowa U-12a
- ▨ - projektowany rów drogowy z kierunkiem spływu wód

Fundusze Europejskie Program Regionalny | Rzeczpospolita Polska | PODKARPACKIE przestrzeń otwarta | Unia Europejska Europejskie Fundusze Strukturalne i Inwestycyjne

INWESTOR
Zarząd Województwa Podkarpackiego
35-010 Rzeszów, al. Łukasza Cieplińskiego 4
tel. 17 850 17 00 • urzad@podkarpackie.pl • www.podkarpackie.pl

STADIUM
PROJEKT KONCEPCYJNY

JEDNOSTKA PROJEKTOWA
engineering & consultancy
E&C Sp. z o.o.
41-300 Dąbrowa Górnicza
ul. Ks.G. Augustynika 1A/32

ProtechniCon
ProtechniCon Sp. z o.o.
31-872 Kraków
os. Dywizjonu 303 20/LU7

BRANŻA
BRANŻA DROGOWA

ZAMIERZENIE BUDOWLANE
Rozbudowa drogi wojewódzkiej nr 897 – Etap III Wetlina–Ustrzyki Górne

DATA
02.2022

ADRES INWESTYCJI
woj. podkarpackie, pow. leski, gm. Cisna oraz pow. bieszczadzki, gm. Lutowiska

FUNKCJA	ZESPÓŁ PROJEKTOWY		SPECJALNOŚĆ	PODPIS
Główni projektanci	**mgr inż. Maciej Żuchowicz**	MAP/0084/POOM/04	MOSTOWA	
	mgr inż. Rafał Potępa	MAP/0059/PWBM/20	MOSTOWA	
Projektanci	**mgr inż. Bartłomiej Bala**	MAP/0063/POOD/05	DROGOWA	
Projektanci	**mgr inż. Wojciech Sakdak**	MAP/0022/POOD/09	DROGOWA	
Projektanci	**mgr inż. Katarzyna Majerczak**	MAP/0322/PWBD/21	DROGOWA	
Sprawdzający	**mgr inż. Piotr Nowak**	MAP/0015/POOD/09	DROGOWA	PNowak
Opracowali	...			

OBIEKT
Droga wojewódzka nr 897 Wetlina - Ustrzyki Górne

SKALA
1:500

TYTUŁ RYSUNKU
Plan sytuacyjny

REW.
11.02.2022

NR RYS.
2.17