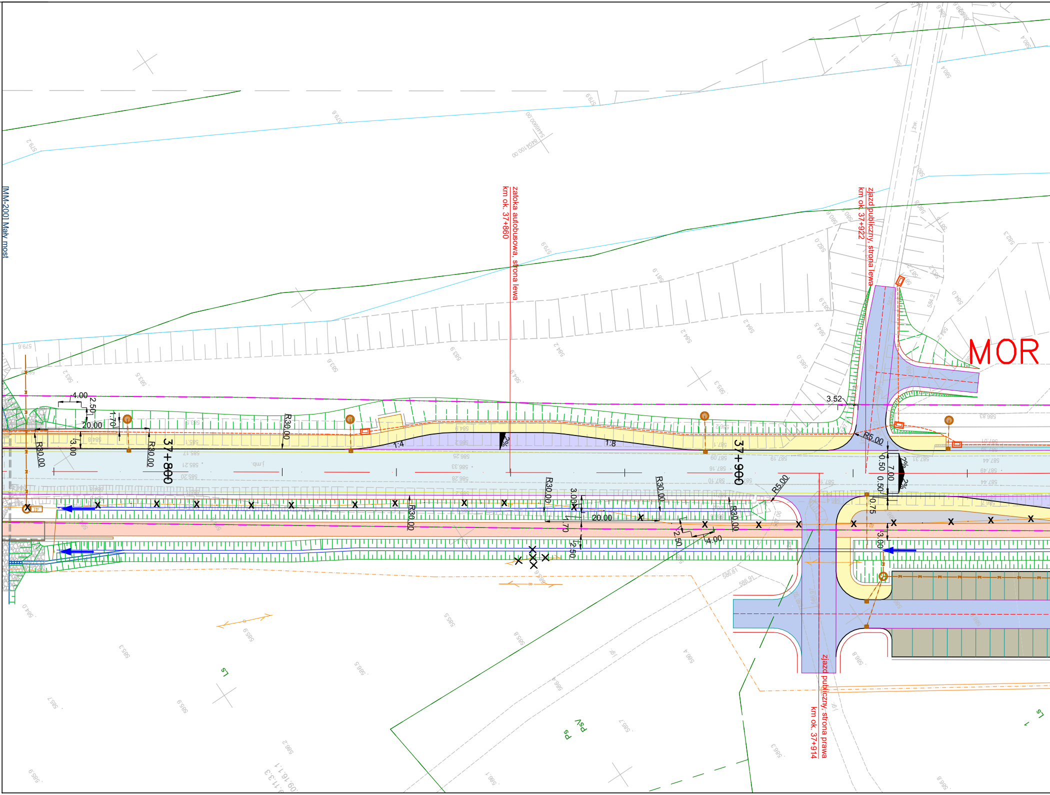
[MM-200] Mały most
zatoka autobusowa, strona lewa
km ok. 37+960
zjazd publiczny, strona lewa
km ok. 37+922
zjazd publiczny, strona prawa
km ok. 37+914
MOR
37+800
37+900
4.00
2.50
20.00
1.70
3.00
R30.00
R5.00
1:4
1:8
2%
3.52
7.00
0.50
0.75
LS
PS
PsV

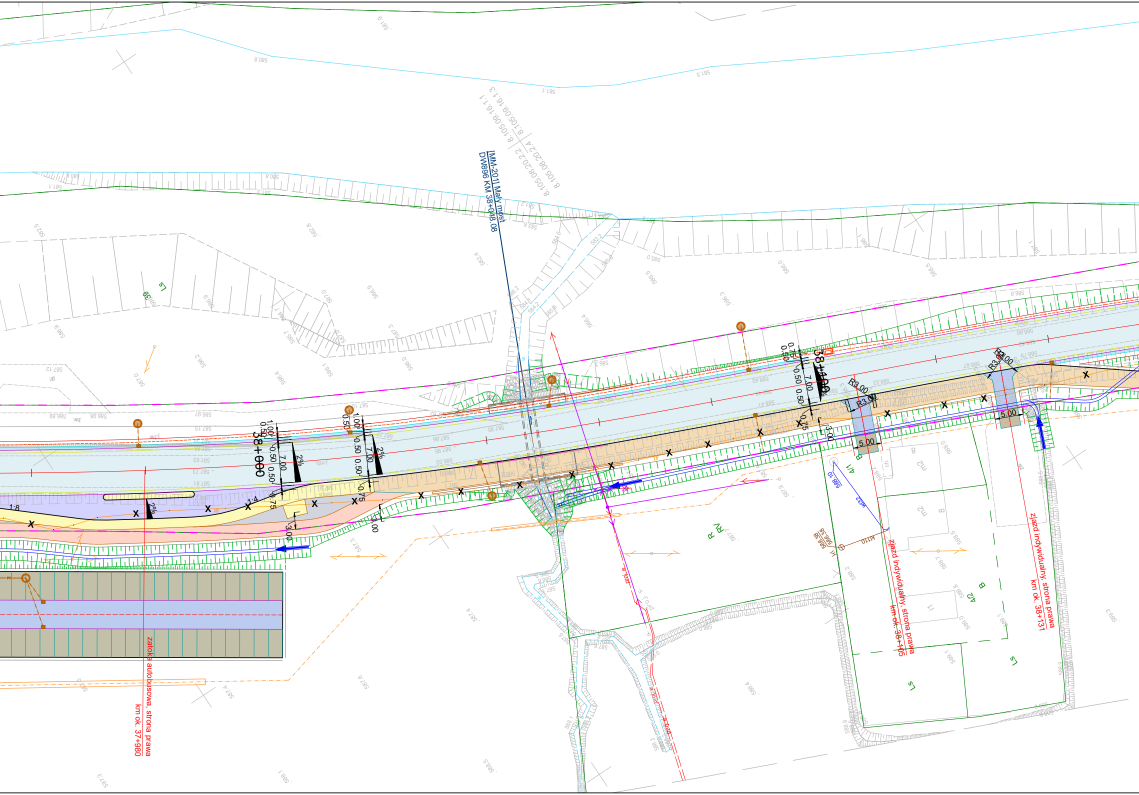
[MM-2011] Mały most
DW896 KM 38+048.08
8.105.09.16.1.3
8.105.09.16.1.1
8.105.08.20.2.4
8.105.08.20.2.2
38+000
38+100
7.00
0.50
0.50
1.00
0.75
3.00
2%
1:8
1:4
R3.00
5.00
zatoka autobusowa, strona prawa
km ok. 37+980
zjazd indywidualny, strona prawa
km ok. 38+105
zjazd indywidualny, strona prawa
km ok. 38+131
4/1
4/2
B
R
RV
LS
m2
wl32
kl110

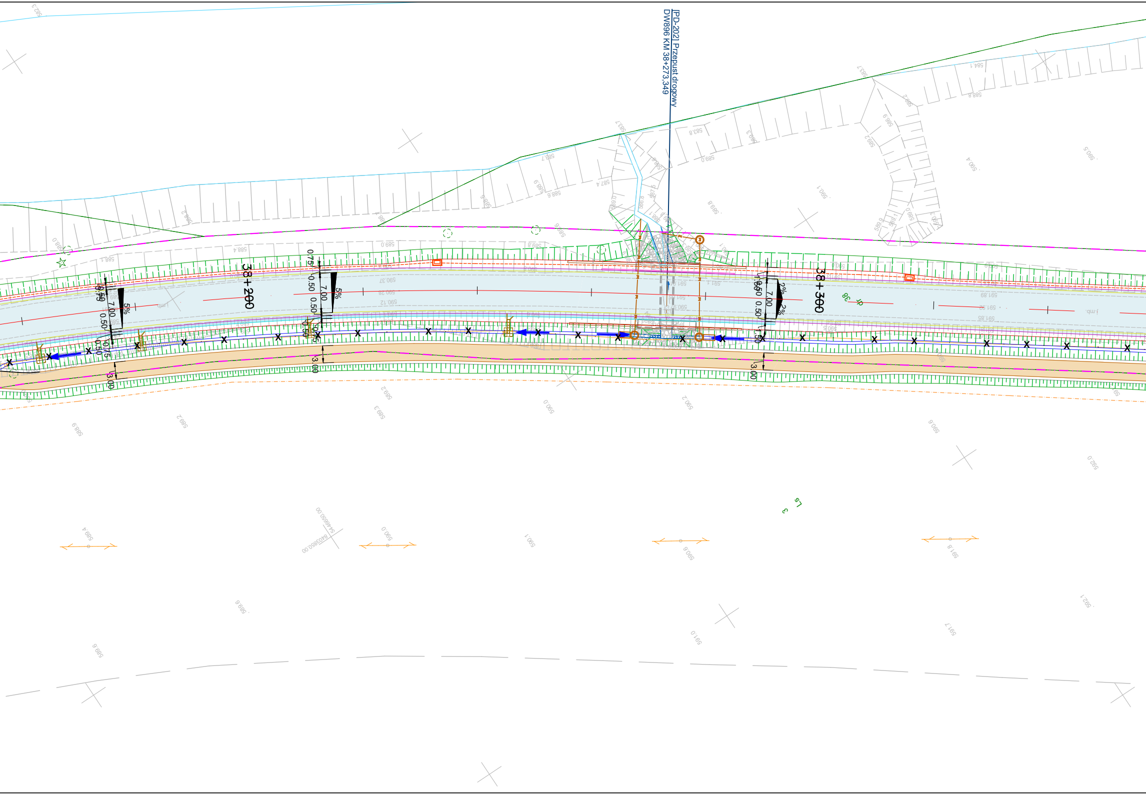
[PD-202] Przepust drogowy
DW896 KM 38+273,349
38+200
38+300
7.00
0.50
0.75
3.00
5%
2%
1.50
SA'46650.00
8405850.00

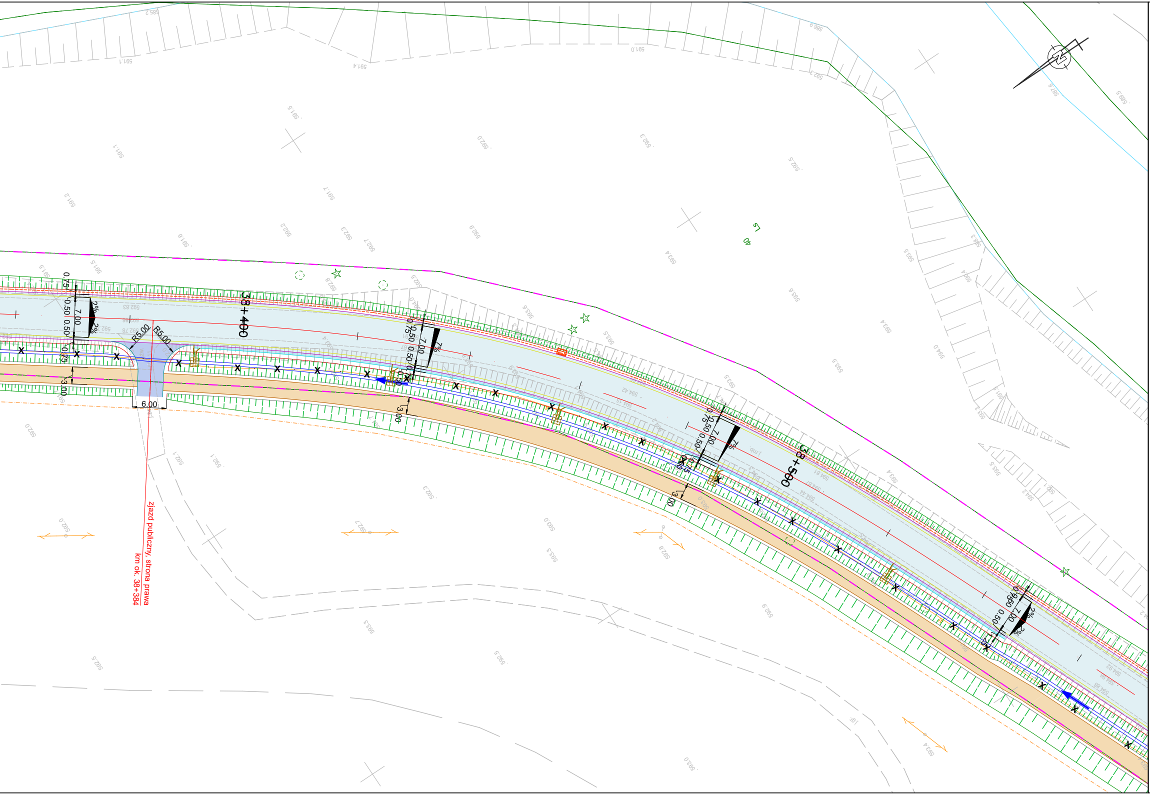
38+400
38+500
7.00
0.75
0.50
0.50
0.75
2%
2%
7%
7%
R5.00
R5.00
6.00
3.00
3.00
3.00
Zjazd publiczny, strona prawa
km ok. 38+384
Ls
40
N

LEGENDA:

BRANŻA DROGOWA

- istniejący pas drogowy
- projektowana oś drogi
- projektowana krawędź pasa ruchu
- projektowana krawędź nawierzchni bitumicznej
- projektowana krawędź pobocza
- projektowana krawędź opaski zewnętrznej
- projektowany krawężnik
- projektowane obrzeże
- projektowany ściek trójkątny
- istniejący pas drogowy
- projektowane dno rowu
- projektowany mur oporowy
- projektowana skarpa
- projektowany wpust deszczowy
- projektowany ściek skarpowy
- projektowana nawierzchnia jezdni
- projektowana nawierzchnia objazdu tymczasowego
- istniejąca nawierzchnia objazdu tymczasowego
- projektowany chodnik
- projektowana ścieżka rowerowa
- projektowana ścieżka pieszo-rowerowa
- projektowana zatoka autobusowa
- projektowany zjazd z nawierzchni bitumicznej
- projektowany zjazd z kostki
- projektowany zjazd z kruszywa

BRANŻA SANITARNA

- projektowany gazociąg w/c
- projektowany gazociąg s/c
- projektowany gazociąg n/c
- projektowana rura osłonowa na gazociągu
- projektowany wodociąg
- projektowana rura ochronna na wodociągu
- projektowany hydrant
- projektowana zasuwa
- projektowana studnia wodomierzowa
- projektowana kanalizacja deszczowa
- projektowany przykanalik kanalizacji deszczowej
- projektowana kanalizacja deszczowa ciśnieniowa
- projektowana studnia kanalizacji deszczowej
- projektowany wylot kanalizacji deszczowej
- projektowana studnia wpadowa kanalizacji deszczowej
- projektowane urządzenia podczyszczające
- projektowana kanalizacja sanitarna
- projektowana studnia kanalizacji sanitarnej
- projektowany przykanalik kanalizacji sanitarnej
- projektowana kanalizacja sanitarna ciśnieniowa
- istniejąca sieć do rozbiórki

BRANŻA TELETECHNICZNA

- projektowana kanalizacja kablowa
- projektowana studnia tt
- projektowany rurociąg kablowy
- projektowany słup linii napowietrznej tt
- projektowane rury ochronne
- rozbiórka sieci telekomunikacyjnej
- projektowany kanał technologiczny
- projektowana studnia KT

BRANŻA ELEKTROENERGETYCZNA

- projektowana linia kablowa oświetlenia drogowego w rurze ochronnej
- projektowana szafa oświetleniowa/ złącze kablowe
- projektowane latarnie oświetlenia drogowego
- projektowane latarnie oświetlenia przejść dla pieszych
- projektowana linia kablowa SN
- projektowana linia napowietrzna SN na słupach wirowanych
- projektowana linia kablowa nN
- projektowana linia napowietrzna nN na słupach wirowanych
- projektowana rura ochronna/przepust
- projektowana oprawa oświetleniowa na słupie nN z demontażu
- istniejąca oprawa oświetleniowa na słupie nN
- projektowane złącze kablowe
- demontaże istn. sieci SN
- demontaże istn. sieci nN
- ekrany akustyczne

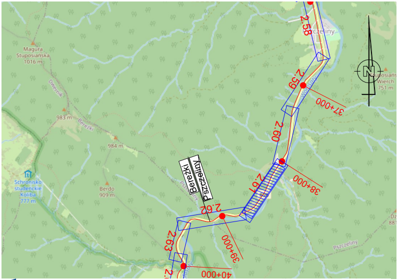

Magura Stuposiańska 1016 m
983 m
984 m
Bereżki
Berdo 909 m
Schronisko studenckie Koliba 777 m
Pszczeliny
Bereżki
Pszczeliny
Wierch 751 m
N
2,58
2,59
37+000
2,60
38+000
2,61
2,62
39+000
2,63
40+000

Fundusze Europejskie Program Regionalny | **Rzeczpospolita Polska** | PODKARPACKIE przestrzeń otwarta | **Unia Europejska** Europejskie Fundusze Strukturalne i Inwestycyjne

INWESTOR
Zarząd Województwa Podkarpackiego w Rzeszowie
al. Łukasza Cieplińskiego 4, 35-010 Rzeszów
reprezentowany przez: **Podkarpadki Zarząd Dróg Wojewódzkich w Rzeszowie**
ul. T. Boya Żeleńskiego 19A, 35-105 Rzeszów • 17 860-94-50 • biuro@pzdw.pl • www.pzdw.pl

JEDNOSTKA PROJEKTOWA
engineering & consultancy **E&C Sp. z o.o.**
41-300 Dąbrowa Górnicza
ul. Ks.G. Augustynika 1A/32

ProtechniCon **ProtechniCon Sp. z o.o.**
31-872 Kraków
os. Dywizjonu 303 20/LU7

ZAMIERZENIE BUDOWLANE
Rozbudowa drogi wojewódzkiej nr 896 Ustrzyki Dolne - Ustrzyki Górne na odcinku od m. Smolnik do m. Ustrzyki Górne od km ok. 29+995 do km ok. 44+795 wraz z odcinkami nawiązania oraz rozbiórką, budową, przebudową niezbędnej infrastruktury technicznej, budowli i urządzeń budowlanych realizowana w ramach zadania "Przebudowa/rozbudowa drogi wojewódzkiej nr 896 Ustrzyki Dolne - Ustrzyki Górne".

ADRES INWESTYCJI
woj. podkarpackie, pow. bieszczadzki, gm. Lutowiska

DATA
09.2023

RODZAJ PROJEKTU
PROJEKT KONCEPCYJNY

CZĘŚĆ PROJEKTU
-

TOM
PROJEKT ZAGOSPODAROWANIA TERENU

BRANŻA
-

FUNKCJA	ZESPÓŁ PROJEKTOWY		SPECJALNOŚĆ	PODPIS
Projektanci	**mgr inż. Bartłomiej Bala**	MAP/0063/POOD/05	DROGOWA	
	mgr inż. Katarzyna Majerczak	MAP/0322/PWBD/21	DROGOWA	
Sprawdzający	**mgr inż. Wojciech Jędrys**	SKL/0455/POOD/04	DROGOWA	
Projektanci	**mgr inż. Maciej Żuchowicz**	MAP/0084/POOM/04	MOSTOWA	
	mgr inż. Rafał Potępa	MAP/0059/PWBM/20	MOSTOWA	
	mgr inż. Tomasz Cwajna	MAP/0195/POOM/10	MOSTOWA	
Sprawdzający	**mgr inż. Tomasz Grysiak**	MAP/0085/POOM/06	MOSTOWA	Grysiak
Opracowali	**mgr inż. Marta Wojteczek** **mgr inż. Sławomir Zając**			

OBIEKT
DROGA WOJEWÓDZKA NR 896

SKALA
1:500

TYTUŁ RYSUNKU
Projekt zagospodarowania terenu

REW. r_05

NR RYS.
1.61