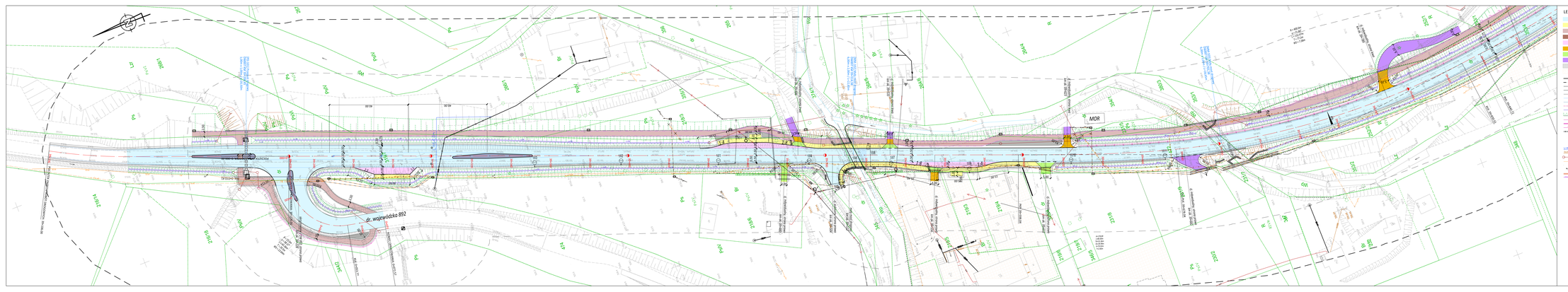
MOR
dr. wojewódzka 892
ul. Kościuszki
ul. Ogrodowa
ul. Kościuszki
ul. Ogrodowa
ul. Kościuszki
ul. Ogrodowa