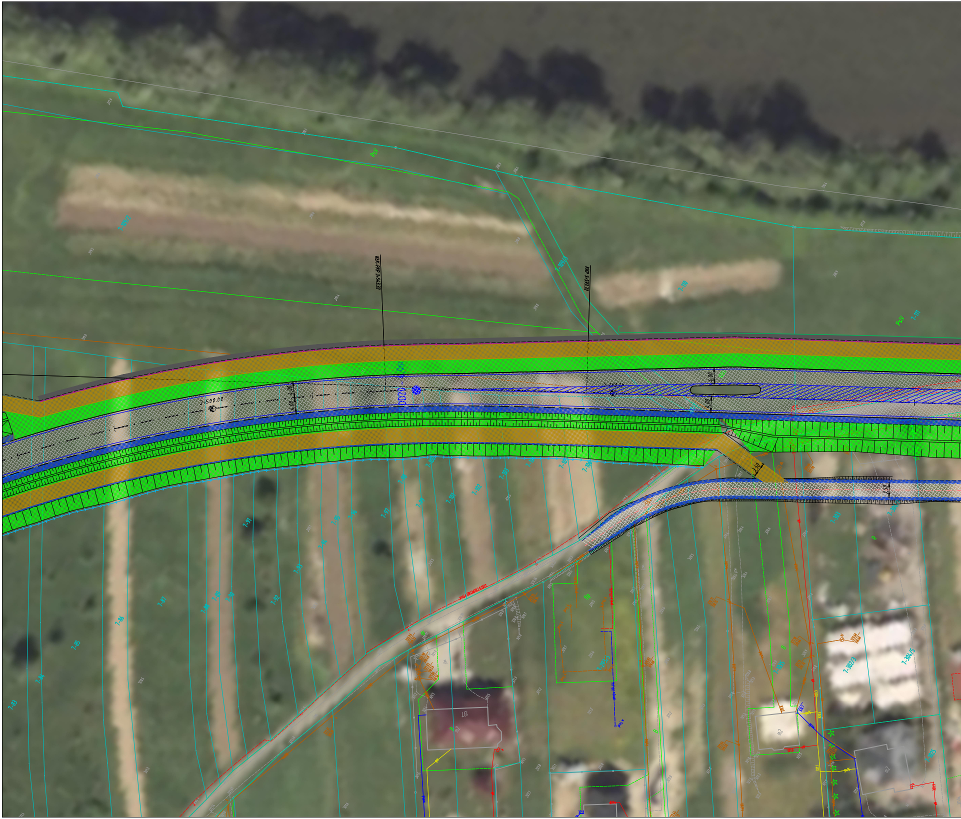

KRK-PKP 3+543.32
KKP 3+593.32
1-109/3
1-108
1-111
PsV
R
137
1-302/3
1-304/5

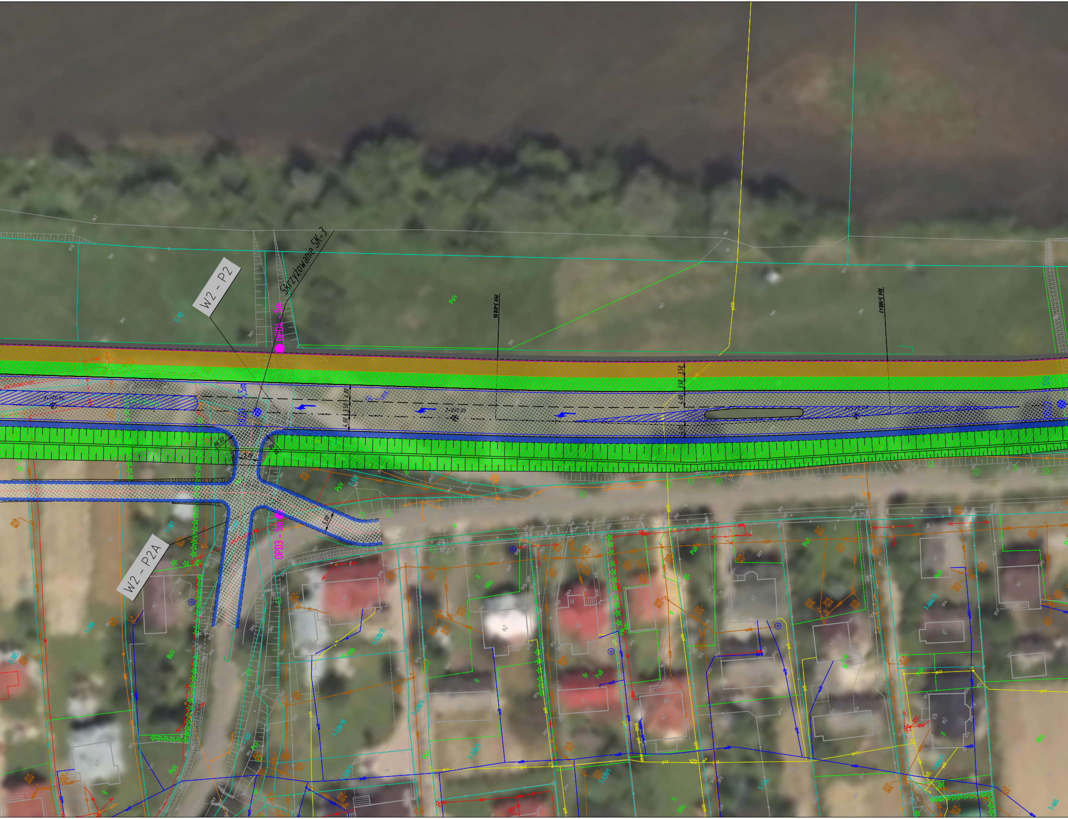
W2 - P2
Skrzyżowanie SK-3
OPD1 - 5m
OPD3 - 5m
W2 - P2A
PsIV
PsIV
PsIII
3.50
3.50
4.00
4.00
5.00
5.00

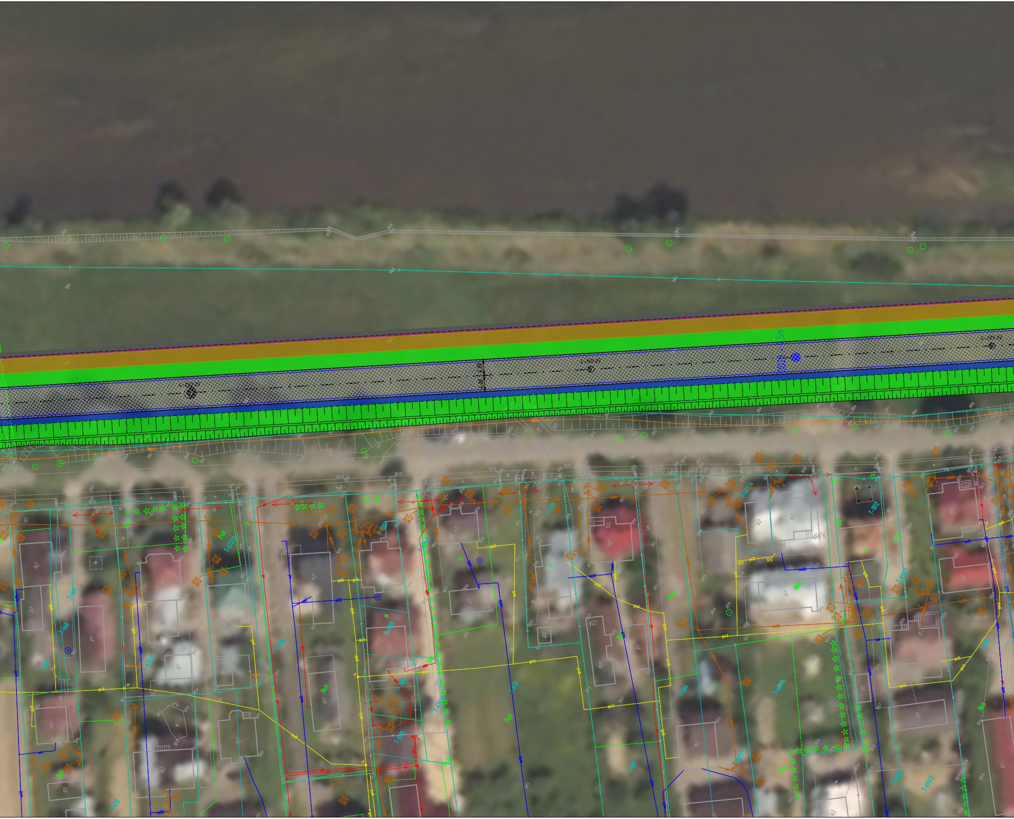

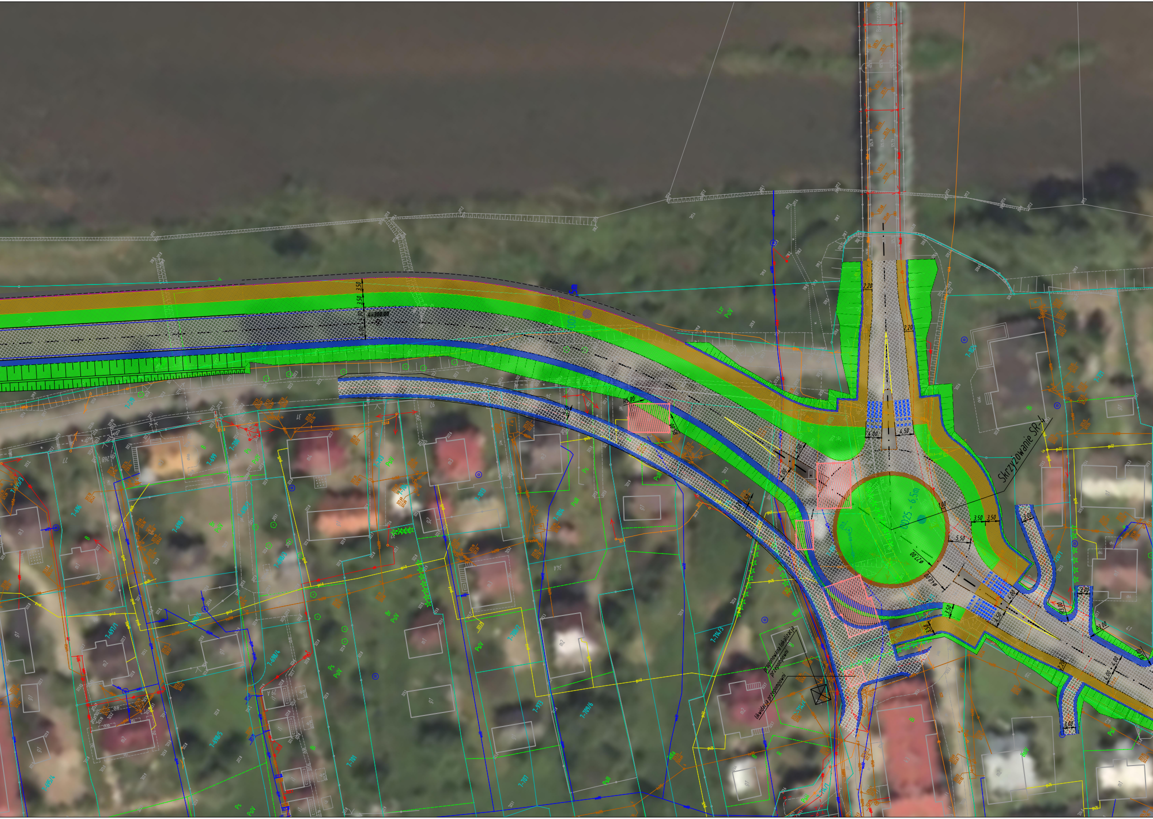
Skrzyżowanie SR-4
proponowana lokalizacja przepompowni
likwidacja przepompowni
R5.00
R20.00
R3.00
2.20
2.20
4.00
4.50
3.50
3.50
5.50
3.00
3.00
3.00
3.50
3.50
1.00
4.00
4.00
Bi
PsIV
Ps
B
R
m2
7-714/3
7-714/4

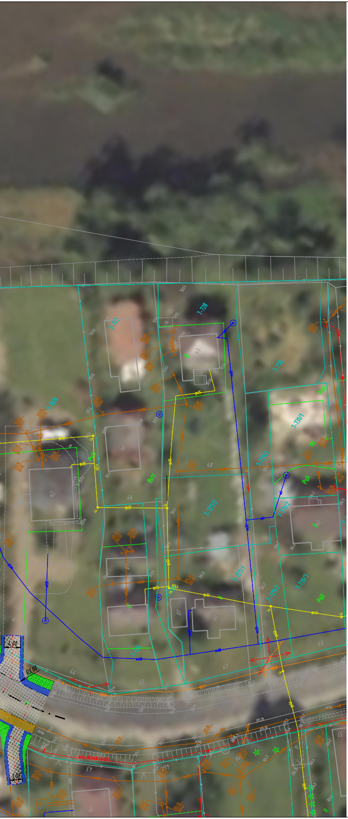

LEGENDA:
BRANŻA DROGOWA:

Granice ewidencyjne działek	—
Numery ewidencyjne działek	380/5
Proj. pas drogowy drogi wojewódzkiej 894	—·—·—
Proj. punkty kilemtrażowe	◐ 1+000
Proj. punkty hektometrowe	-2.00% -2.00% ◐ 4.00% 1+900
Punkt przecięcia stycznych projektowanych osi	△
Proj. oś drogi głównej	—·—·—
Proj. osie dróg poprzecznych i dojazdowych	—·—·—
Proj. opaska	—
Proj. krawędź pasa ruchu	— — —
Proj. krawężnik betonowy/kamienny	—
Proj. krawężnik betonowy /kamienny na płask	— — —
Proj. obrzeże betonowe	—
Proj. krawędź pobocza gruntowego	- - -
Proj. oś dodatkowej jezdni	-·-·-
Proj. krawędź dodatkowej jezdni	- - -
Proj. zjazd oś zj. indywidualny	-·-·-
Proj. zjazd krawędź zj. indywidualny	—
Proj. ściek trójkątny	→→→
Proj. drenaż	→→→
Proj. rów z groblą wraz z kierunkiem spływu wód	Rów Grobla
Proj. elementy organizacji ruchu	▤

ISTNIEJĄCE UZBROJENIE TERENU

Istniejąca kanalizacja	k
Istniejące wodociągi	w
Istniejące słupy teletechiczne	←○→
Istniejące kanalizacje i kable teletechniczne	t2 t tA
Istniejące kable elektroenergetyczne nn	eN
istniejące kable elektroenergetyczne eS	eS
Istniejące latarnie oświetleniowe/oprawy oświetleniowe	○
Istniejące słupy elektroenergetyczne nn	←○→
Istniejące słupy elektroenergetyczne SN	←←○→→
Istniejące słupy elektroenergetyczne WN	←←□→→
Istniejące złącza kablowe/złącza licznikowe	e
Istniejące mufy kablowe nn	◇
Istniejące stacje transformatorowe SN/nn	←□
Istniejące stacje transformatorowe SN/nn	↯
Istniejące sieci gazowe	g

PROMOST CONSULTING 35-307 RZESZÓW, ul. Niemierskiego 4 http:\\www.promost.pl tel. (0-17) 85-79-155, fax (0-17) 85-79-156; e-mail: biuro@promost.pl		Zarząd Województwa Podkarpackiego – Podkarpacki Zarząd Dróg Wojewódzkich w Rzeszowie ul. T. Boya Żeleńskiego 19a 35-105 Rzeszów
Nazwa inwestycji: „Budowa nowego odcinka drogi wojewódzkiej nr 894 Lesko - Hoczew - Wołkowyja - Czarna wraz z budową mostu na rzece San oraz budową i przebudową niezbędnej infrastruktury technicznej, budowli i urządzeń budowlanych w m. Lesko i Huzele”		Data: 10.2022 Skala: 1:500 Nr rysunku: 2.7
Tytuł rysunku: Plan sytuacyjny- W2		
BRANŻA DROGOWA		
Główny Projektant:	mgr inż. Grzegorz Socha PDK/0149/POOD/13	Socha
Projektant:	mgr inż. Rafał Żak SWK/0251/PWBD/15	RŻak
Projektant:	mgr inż. Ryszard Stokłosa PDK/0086/POOK/03	
Opracowujący:	mgr inż. Mateusz Pietryna	Pietryna
Sprawdzający:	mgr inż. Marcin Szeremeta PDK/0148/POOD/13	Szeremeta