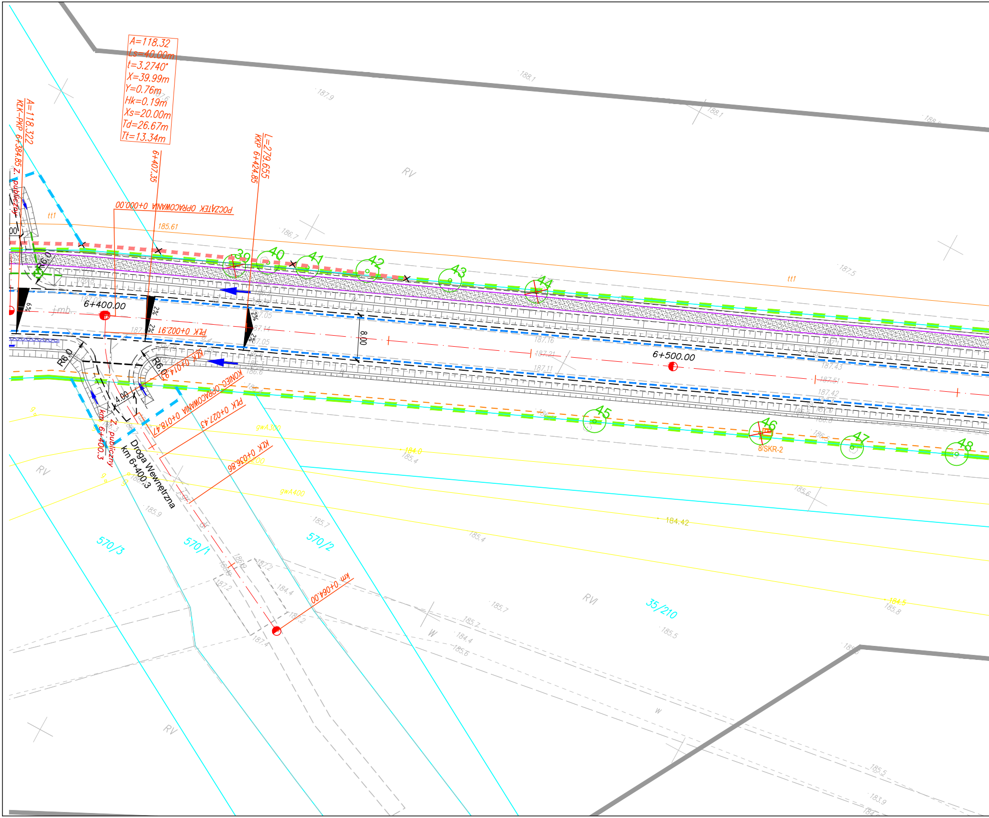
A=118.32
Ls=40.00m
t=3.2740°
X=39.99m
Y=0.76m
Hk=0.19m
Xs=20.00m
Td=26.67m
Tt=13.34m
A=118.322
KLK-PKP 6+384.85 Z. publiczny
6+407.35
L=279.655
KKP 6+424.85
POCZĄTEK OPRACOWANIA 0+000.00
tt1
185.61
6+400.00
PLK 0+002.91
KLK 0+014.93
KONIEC OPRACOWANIA 0+018.47
PLK 0+027.43
KLK 0+036.86
km 0+064.00
R6.0
4.00
8.00
2%
6%
6+500.00
39
40
41
42
43
44
45
46
47
48
8/SKR-2
km 6+400.3
Z. publiczny
Droga Wewnętrzna
km 6+400.3
gwA300
gwA400
184.42
RV
RVI
570/3
570/1
570/2
35/210
W
188.1
187.9
186.7
187.5
185.4
185.9
185.7
185.6
185.5
184.4
187.2
187.4
183.9

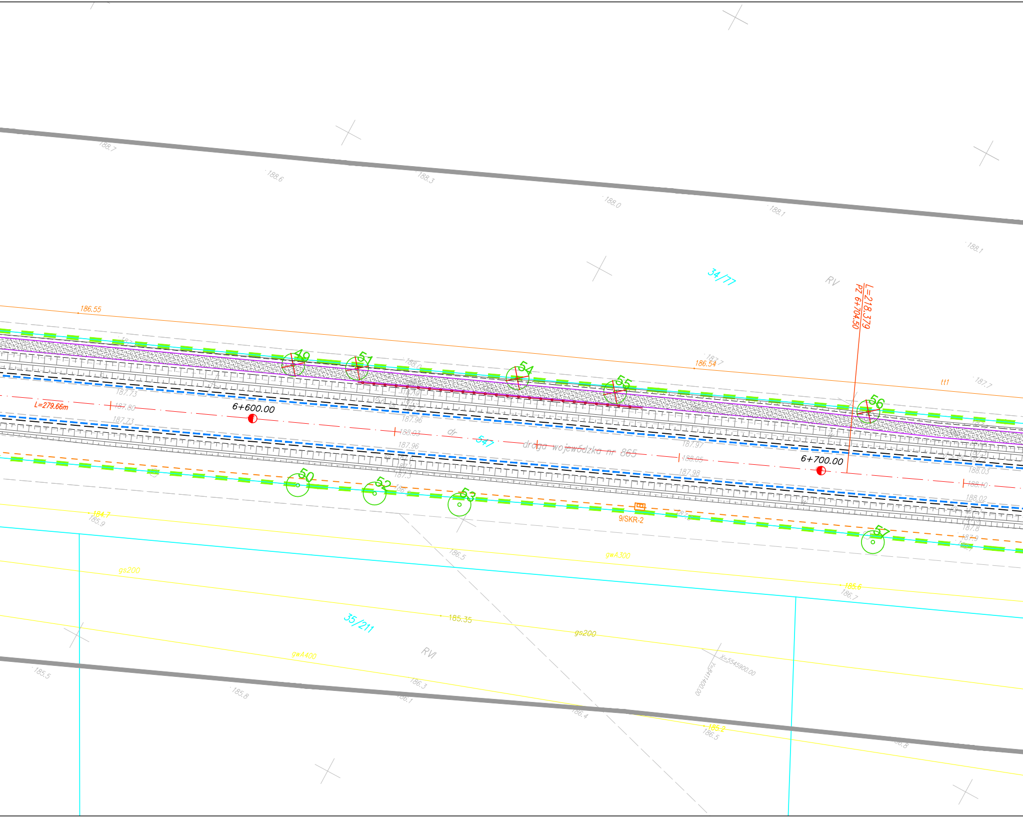
34/77
RV
L=218.379
PZ 6+704.50
186.55
186.54
tt1
49
51
54
55
56
L=279.66m
6+600.00
6+700.00
dr
547
droga wojewódzka nr 865
50
52
53
57
9/SKR-2
gwA300
gs200
185.35
gs200
gwA400
35/211
RVI
X=5545900.00
Y=8411400.00
188.7
188.6
188.3
188.0
188.1
188.1
187.7
187.7
187.80
187.73
187.73
188.03
187.96
187.96
187.97
188.05
187.98
188.03
188.10
188.02
184.7
185.9
186.5
185.6
186.7
185.5
185.8
186.3
186.1
186.4
185.2
186.5

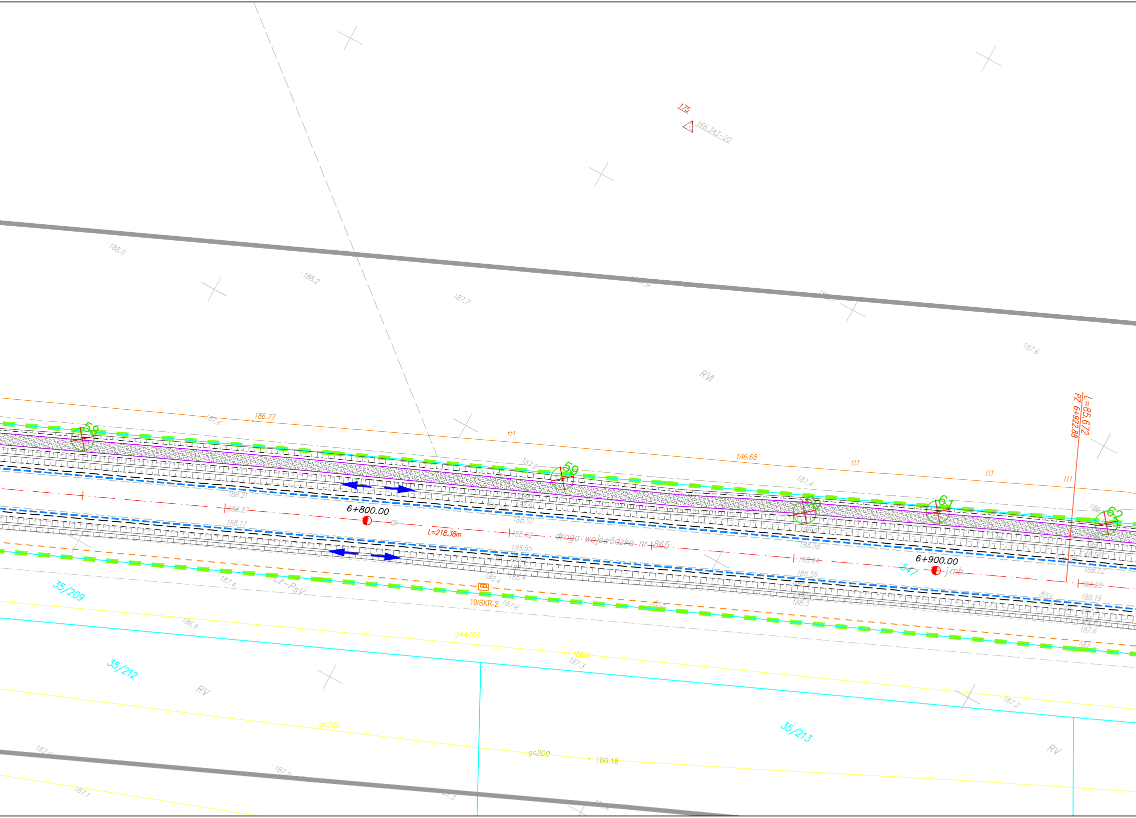
175
166.343-20
188.0
188.2
187.7
187.6
RVI
L=85.672
PZ 6+922.88
186.22
tt1
186.68
tt1
tt1
tt1
58
59
60
61
62
187.4
188.21
188.27
188.17
6+800.00
dr
L=218.38m
188.62
188.57
188.55
droga wojewódzka nr 865
188.58
188.64
188.56
6+900.00
547
j.mb.
188.22
188.28
188.19
187.6
35/209
Lz-PsV
187.4
10/SKR-2
187.6
452
453
186.9
gwA300
186.0
187.3
35/212
RV
35/213
187.2
RV
gs200
gs200
186.18
187.1

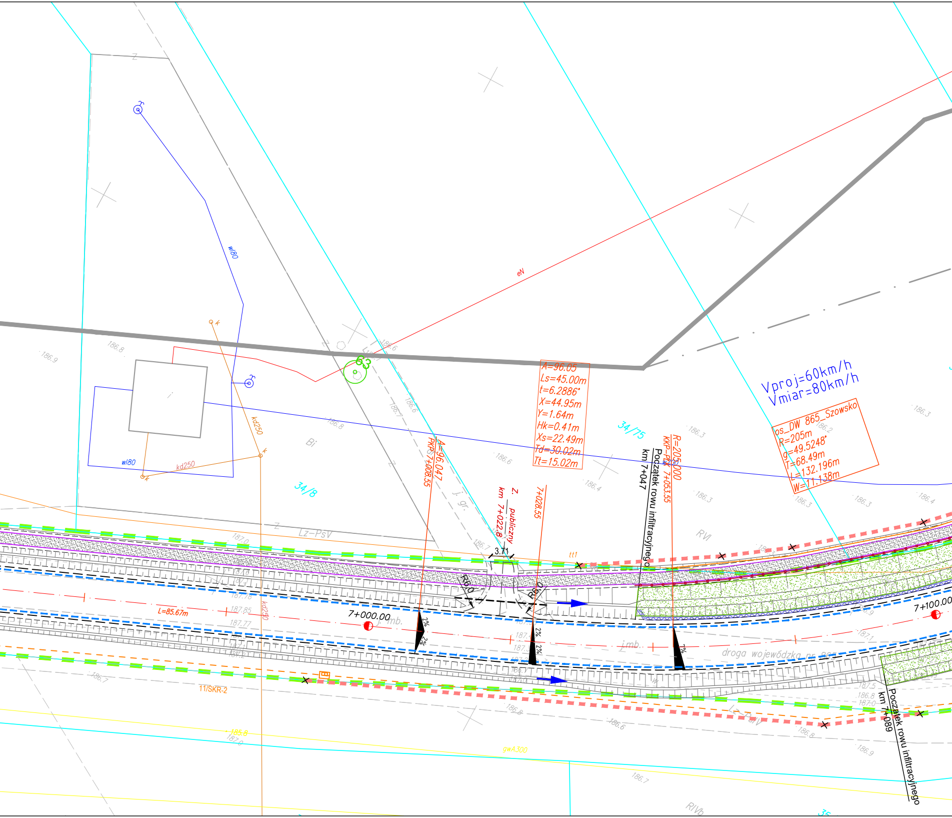

Vproj=60km/h
Vmiar=80km/h
os_DW 865_Szowsko
R=205m
g=49.5248°
T=68.49m
L=132.196m
W=11.138m
A=96.05
Ls=45.00m
t=6.2886°
X=44.95m
Y=1.64m
Hk=0.41m
Xs=22.49m
Td=30.02m
Tt=15.02m
A=96.047
PKP 7+008.55
Z. publiczny
km 7+022.8
7+028.55
R=205.000
KKP-PLK 7+053.55
Początek rowu infiltracyjnego
km 7+047
Początek rowu infiltracyjnego
km 7+089
7+000.00
7+100.00
L=85.67m
3.71
R6.0
R6.0
2%
2%
2%
2%
34/8
34/75
Bi
Lz-PsV
RVI
RIVb
Lz-PsV
j. gr.
j.mb.
j.mb.
droga wojewódzka nr 86
11/SKR-2
tt1
wl80
wl80
kd250
kd250
kd250
w200
eN
gwA300
63
186.9
186.8
186.8
186.7
186.6
186.6
186.6
186.4
186.3
186.3
186.3
186.3
186.2
186.4
186.3
187.0
186.7
186.8
186.6
186.8
186.9
186.7
185.8
187.0

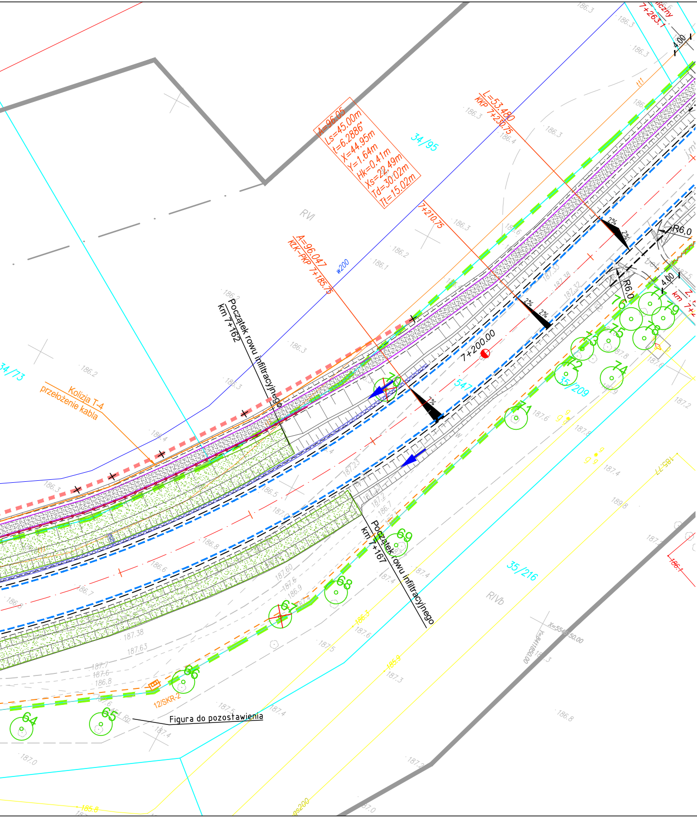
A=96.05
Ls=45.00m
t=6.2886°
X=44.95m
Y=1.64m
Hk=0.41m
Xs=22.49m
Td=30.02m
Tt=15.02m
L=53.480
KKP 7+230.75
A=96.047
KłK-PKP 7+185.75
7+210.75
7+200.00
7+263.1
34/95
34/73
35/209
35/216
547
RVI
RIVb
w200
R6.0
4.00
2%
1%
Początek rowu infiltracyjnego km 7+162
Początek rowu infiltracyjnego km 7+167
Kolizja T-4 przełożenie kabla
12/SKR-2
Figura do pozostawienia
64
65
66
67
68
69
70
71
72
73
74
75
76
77
78
79
186.3
186.2
186.1
186.4
187.4
187.6
X=5545050.00
Y=841650.00

MAPA DO CELÓW PROJEKTOWYCH

Skala 1:500

Gmina Jarosław [180404_2] obręb: SUROCHÓW [0009]

pow. Jarosław woj. podkarpackie

Ark. 8.125.09.25.2.1, 8.125.09.20.4.4

Arkusz 4 (19)

Mapę sporządzono na podstawie ark. mapy zasadniczej 8.125.09.25.2.1 8.125.09.20.4.4 oraz własnego pomiaru uzupełniającego w terenie.
Przyjęte granice są zgodne z operatem ewidencji gruntów .
Nie wyklucza się istnienia w terenie innych urządzeń podziemnych, które nie zostały zgłoszone do inwentaryzacji.
W zakresie opracowania nie badano obciążeń służebnościami gruntowymi ujawnionych w księgach wieczystych dotyczących nieruchomości.
Mapa w zaznaczonym zakresie aktualna na dzień 24.08.2020r

Licencja 440.783.2020_1804_K05

ID 440.783.2020

Układ wsp. 2000/24 – "Kronsztadt 86"

— · — · — Zakres opracowania

- - - - - - ZUD projektowany

—△—△— nieprzekraczalna linia zabudowy

———— Linie rozgraniczające tereny o różnym przeznaczeniu

Kontur użytku gruntowego oznaczony symbolem — — — —
nie jest ujawniony w bazie danych ewidencji gruntów i budynków.

Obszar zadrzewiony wykazany przez dendrologów

GEOS Usługi Geodezyjno-Kartograficzne
inż. Szymon Dzimek
37-630 Oleszyce, os. Pod Kasztanami 3/2
NIP: 793 154 78 10, REGON: 180898932
tel. 725 184 093, e-mail: szymek_o@o2.pl

GEODETA UPRAWNIONY
inż. Marcin Szuta
świadectwo nr 22841

Poświadczam, że niniejszy dokument zo
kartograficznych, których rezultat
zweryfikowany. Jednocześnie informuję,
za założenie fałs

Identyfikator zgłoszenia prac geodezyjnych

Organ służby geodezyjnej, który otrzymał zgłoszenie

Wykonawca prac geodezyjnych

Nr oraz data sporządzenia dokumentu zawierającego wynik pozytywnej weryfikacji

Imię i nazwisko oraz nr uprawnień zawodowych kierownika prac

układ arkuszy

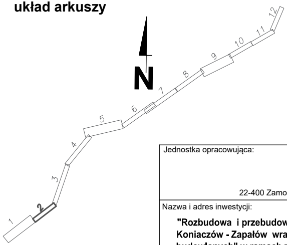
N
1
2
3
4
5
6
7
8
9
10
11
12

Jednostka opracowująca:

PRACOWANIA PROJEKTOWA
ZDI Sp. z o.o.
22-400 Zamość, ul. Jana Kiepury 6; tel. 84 639 20 55, fax. 84 639 80 87, pracownia@zdizam.pl

Nazwa i adres inwestycji:

"Rozbudowa i przebudowa drogi wojewódzkiej nr 865 Jarosław - Oleszyce - Cieszanów - Bełżec na odcinku Koniaczów - Zapałów wraz z budową i przebudową niezbędnej infrastruktury technicznej , budowli i urządzń budowlanych" w ramach zadania pn.: "Przebudowa /rozbudowa drogi wojewódzkiej nr 865 Jarosław - Bełżec od m. Szówsko do m. Zapałów"

Inwestor:

ZARZĄD WOJEWÓDZTWA PODKARPAPCKIEGO
PODKARPACKI ZARZAD DRÓG WOJEWÓDZKICH W RZESZOWIE
ul. T Boya Zeleńskiego 19a 35-105 Rzeszów

Stadium: **PB**

Nr rys. **2-2/12**

Obiekt: DROGA WOJEWÓDZKA 865

Tom / Branża: Tom 1 - Projekt Zagospodarowania Terenu

Tytuł rysunku: **PROJEKT ZAGOSPODAROWANIA TERENU**

Skala: **1:500**

Data: 07.2021

Branża	Stanowisko	Imię i nazwisko	Specjalność/Nr uprawnień	Podpis
Drogowa	Główny Projektant	mgr inż. Tomasz Buchmiet	konstrukcyjno-budowlana, specjalizacja: drogi KL-71/2002	
Drogowa	Projektant	mgr inż. Piotr Skrzyński	inżynieryjno drogowa LUB/0021/PBD/15	
Drogowa	Sprawdzający	mgr inż. Krzysztof Małek	inżynieryjno drogowa MAZ/0193/POOD/04	
Mostowa	Projektant	mgr inż. Krzysztof Gnyp	do proj. bez ograniczeń w spec. mostowej LUB/156/PWOM/08	
Mostowa	Sprawdzający	mgr inż. Grzegorz Zieliński	do proj. bez ograniczeń w spec. konstrukcyjnej 451/Lb/2001	
Elektryczna	Projektant	mrg inż.Piotr Martko	instalacyjno-inżynieryjna E-363/94	
Elektryczna	Sprawdzający	mrg inż. Tomasz Supramowicz	instalacyjno-inżynieryjna PDL/0069/PBE/16	
Sanitarna	Projektant	mgr inż. Jacek Marcyniuk	sanitarna LUB/0067/POOS/14	
Sanitarna	Sprawdzający	mgr inż. Karolina Nowotarska	sanitarna LUB/0093/PWBS/16	
Teleko-munikacyjna	Projektant	mgr inż. Jerzy Kusiba	telekomunikacyjna PDK/0185/ZOOT/05	
Teleko-munikacyjna	Sprawdzający	mgr inż. Krzysztof Matlok	telekomunikacyjna PDK/0001/PWOT/19	
Zieleń	Projektant	dr. inż. Szymon Cios	—	
Zieleń	Sprawdzający	mgr inż. Tomasz Buchmiet	konstrukcyjno-budowlana KL-71/2002	

stał opracowany w wyniku prac geodezyjnych i
y zawiera operat techniczny pozytywnie
, że jestem świadomy odpowiedzialności karnej
szywego oświadczenia.

440.783.2020

Powiatowy Ośrodek Dokumentacji
Geodezyjnej i Kartograficznej w Jarosławiu

GEOS Usługi Geodezyjno-Kartograficzne
inż. Szymon Ozimek
7-630 Oleszyce, os. Pod Kasztanami 3/2
IP: 793 154 78 10, REGON: 180898932
l. 725 184 093, e-mail: szymek_o@o2.pl

Protokół Weryfikacji
Nr 440.783.2020_12915 z dnia 01.09.2020r

GEODETA UPRAWNIONY
inż. Marcin Szuta
świadectwo nr 22841